Archiv Stadt und Kreis Lauban

(Oberlausitz / Niederschlesien)

Info 03/ 2023

01.04.2023

... des privaten Heimatarchivs für die vormalige deutsche Bevölkerung und deren Familien, sowie regional Interessierten.
Eine Gratis-Information (Print und Digital) – bei Nichtinteresse bitte abbestellen.

Verantwortlich: Kurt-Michael Beckert Kiefelhorn 13 D-38154 Königslutter am Elm
Tel. 05353-4000 Mail: lubania@t-online.de
Sonderkonto Beckert IBAN DE59 2709 2555 5846 5065 00 BIC: GENODEF1WFV

www.archiv-lauban.de

Die Nikolausburg von Schwerta (Schwertburg)

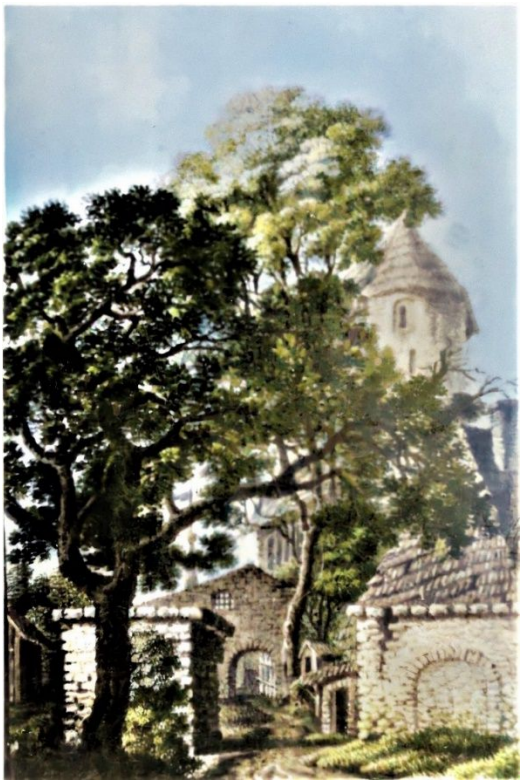

col. Dreher © Beckert

Im 12. Jahrhundert zum Schutz der Handelswege als „Swety Nicola“ errichtet, wurde sie 1527 und 1827 durch 2 verheerende Brände zerstört.
Wertvolle Dokumente zum Ort fielen den Flammen zum Opfer. Der letzte Besitzer war Generaldirektor Ernst Gütschow auf Tschocha, auch Eigentümer des Niedergutes. Sein geplanter Wiederaufbau der Burg wurde durch den Weltkrieg 1914-1918 aufgegeben.

Noch 1945 letzte Heimstatt für aus ihren Wohnungen ausgewiesenen Einwohnern von Schwerta und Tschocha.

Heute ist die Burg im Privatbesitz und eine behutsame Rekonstruktion wird auch mit Eintrittsgeldern finanziert.

Aufnahmen auch auf der Homepage unter Schwerta, vor und nach 1945.

oooooooooooooooooooooooooo

Die Erschließung des Queistales bei Marklissa (1832-1932) vor 190 Jahren durch Baron Adolf VON BISSING aus Beerberg.

Aus: „Der Wanderer im Riesengebirge“

In Ausgabe 1932-08 ein Beitrag vom Kurt GRÜNDER (Marklissaer Anzeiger) zu von BISSING´s Werk.

Einige Queistal-Impressionen

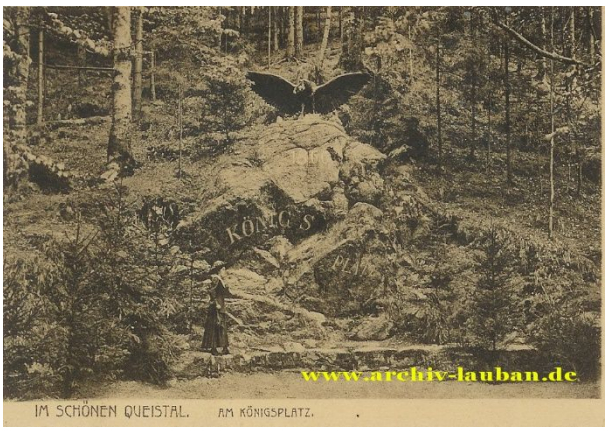

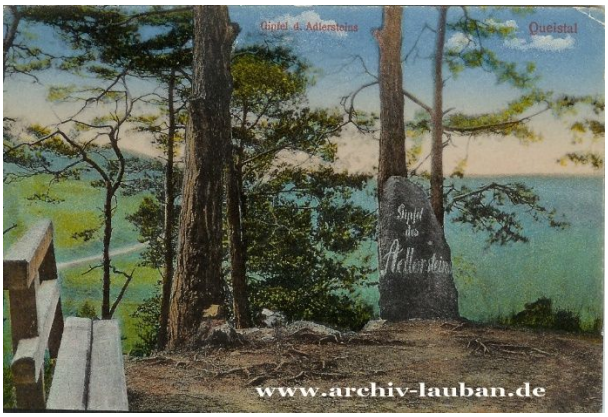

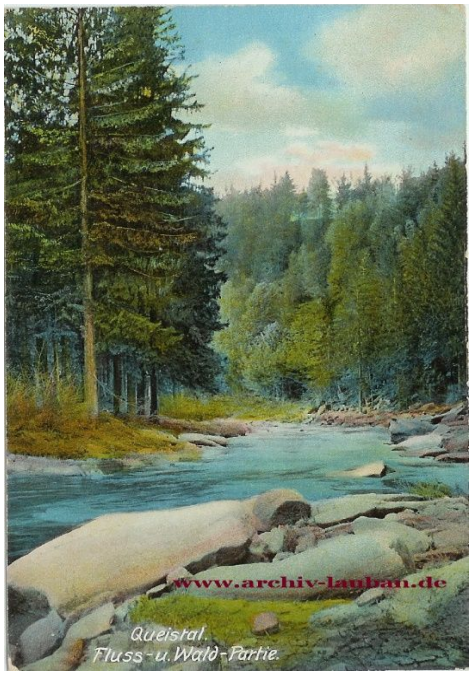

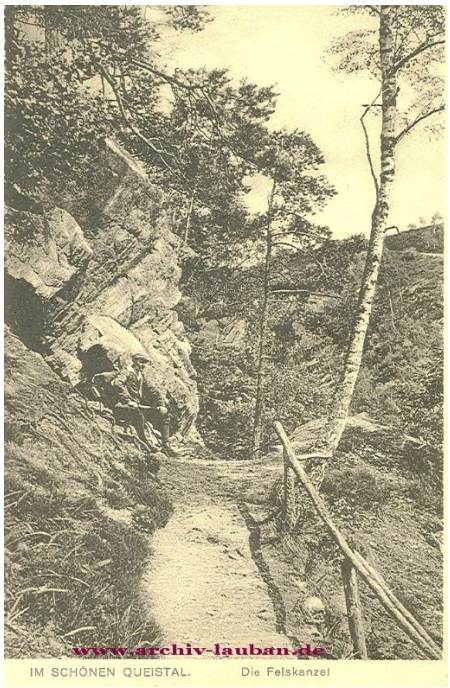

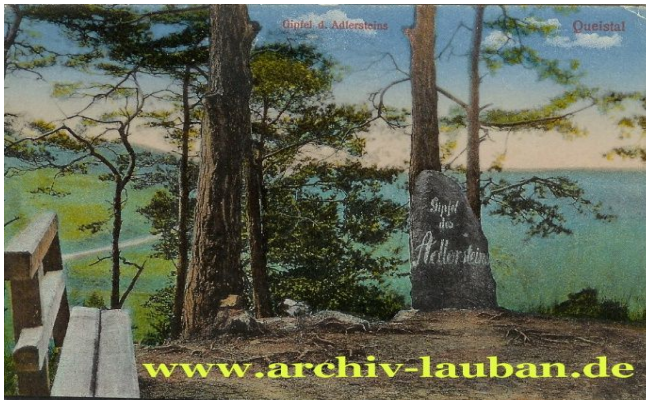

Hagenmühle,

idylisch im romantischen Queisthale gelegen. 5 Minuten vom Aufstieg des Adlersteins entfernt, gegenüber dem Königsplatz.

Beliebtester Ausflugsort der Umgegend

empfiehlt seine geräumigen geschützten Colonaden, verschiedene Biere, Liqueure u. Speisen, sowie Zimmer für Sommerfrischler.

Gesunde Waldluft — geschützte Lage.

Kalte und warme Wannenbäder zu jeder Tageszeit.

Schaukel zur Belustigung für Kinder.

Hochachtend

www.archiv-lauban.de

Julius Tschesche.

Anonce aus „Führer durch Marklissa…“ 1897

Hagenmühle 1898 © Beckert

oooooooooooooooooooooooooo

Das Marlissa´er Wappen – Gestern und Heute

Stadtsigel aus dem 17. Jh.. aus Internet (mit 8 – Zackenstern)

Stadtwappen auf Bürgermeisterkuvert um 1930 (mit 6 -Zackenstern)

Polnisches Stadtwappen Heute

Stadtfahne der Heimatortgemeinschaft Marklissa beim Heimattreffen in Hildesheim, Übergabe an Herrn Beckert

oooooooooooooooooooooooooo

Archiv-Neuzugänge

GRÜNDER, Karl
Die Erschließung des Queistales bei Marklissa
In: Der Wanderer im Riesengebirge 1932-08

HOG Seidenberg
Anschriftenverzeichnis der aus dem Kirchspiel Seidenberg / O.L. Vertriebenen, 1948

BISSING VON, Baron Adolf (aus Beerberg)
Zwei Abende (anlässlich seiner Geburtstagsfeier am 3. November 1832)

REICH, Reinhold
Kurzgefasste Chronik von Schreibersdorf bei Lauban, um 1874

OSTERMANN
Pharusplan von Lauban mit Straßenverzeichnis

KLUGENS, M.Gottlob: HYMNOPOEO-GRAPHIA SILESIACA (Auszug)
Biographie und Bibliographie vom Hirschberger Pastor Gottlob ADOLPH (geb. 1685 Nieder Wiesa / Krs. Lauban, als Sohn des dortigen Diakon Christoph ADOLPH, Enkel des Friedersdorfer Pfarrer Christian ADOLPH).

ENGELHARDT, Günther -Oberst a.D.
Die Kriegsgeschichte des Inf. Rgt. 30 Lauban / Görlitz (im Rahmen der 18. Inf. Div. Liegnitz) 1939 – 1945.

Ankauf von Ansichtskarten:
Klein Stöckigt, Schwerta, Marklissa, Isergebirge

oooooooooooooooo

Gräflich Hernsdorf

Plakette Kriegs-Veteranenkameradschaft
Gräflich Hernsdorf 1909

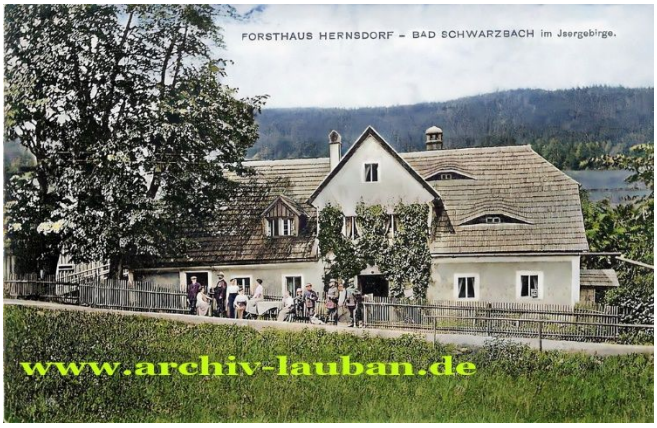

Forsthaus Hernsdorf / Bad Schwarzbach col. Dreher

oooooooooooooooo

Neuerscheinung

Tomaz BERNACKI:
Tajemnice Kamiennej Gory w Lubaniu, 2021
(Die Geheimnisse vom Steinberg in Lauban, polnisch, 400 Seiten, hunderte Foto, A 4)

Für Besucher der Stadt Luban erhältlich in der Touristen-Information am Brüderturm.

Alternativ: Vorbestellung (mit Vorkasse 30 €) auf das Konto des Archivs. Wir sind Anfang Mai wieder in Luban und könnten einige Exemplare zum EK-Preis mitbringen. Womöglich muß bei Postversand ab Königslutter eine Nachgebühr erhoben werden.

Es handelt sich um signierte Autoren-Exemplare!
Allein die Vielfalt an seltenen Bildern / Exponaten spricht für sich!
Mit einigen Darstellungen auch aus unserem Archiv.

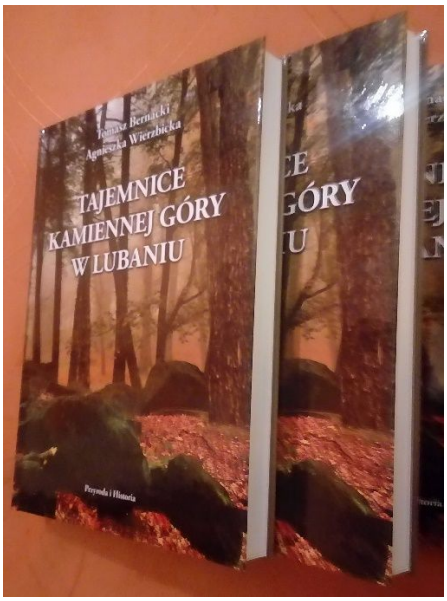

oooooooooooooooooooooo

1983 – 2023
Archiv Stadt und Kreis Lauban

oooooooooooooooooooooo

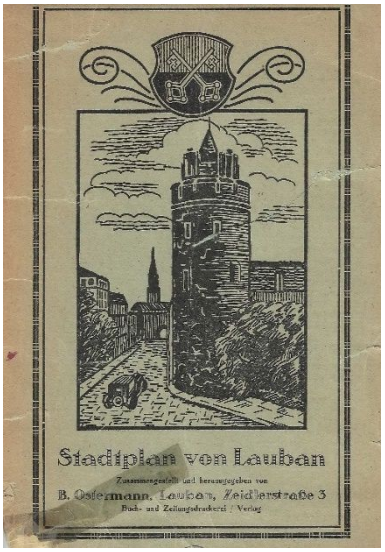

Eine der ersten Ausgaben des Pharusplan von Lauban (ohne Datum). Im Umschlag ein Straßenverzeichnis mit Zuordnung im Raster.

oooooooooooooooooooooo

Recesslisten Anfang des 19. Jh. (um 1820-1830)
Neu ausgewertet wurden:
Haugsdorf, Linda, Meffersdorf, Scheibe, Steinkirch, Thiemendorf.
(Bisher erfasst 3300 Personen aus diesem poln. Bestand: Landratsamt Lauban).

© AP Boleslawiec fot. Beckert

oooooooooooooooooooooo

Die 2 Schwertburger Schulen

Feldschule in Ober Schwerta

Die Schüler der Feldschule Jahrgang 1925.

Die Schüler der Feldschule mit ihrem Lehrer Karl Ritterfeld. 1925

Kirchschule in Nieder Schwerta

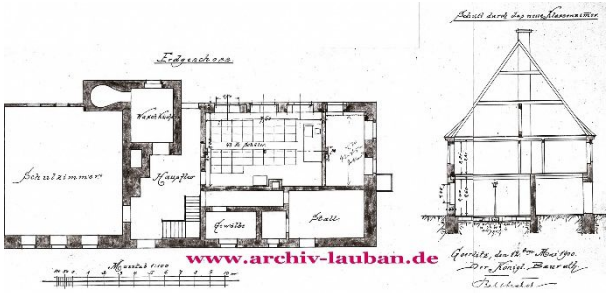

Schüler der 6., 7. und 8. Klasse mit Lehrer 1935

Wir sagen danke:

Herrn Kotz (HOG Rotbachtal)
Ortspläne mit vormaligen Eigentümern von:
Bellmannsdorf, Berna, Küpper, Oberhalbendorf,
Nieder Ullersdorf

Herrn FRÄNZEL
Dokumente zur Lehrerfamilie WALTER
und kath. Kirche in Meffersdorf-Grenzdorf

Herrn Herbig (Friedlandstube)
Ergänzungen zur Bevölkerung mit Bildmaterial
von böhmisch Wünschendorf

Herrn Glocker
Kriegsgeschichte des IR 30 1939-1945

oooooooooooooooooooo

Frohe Ostern!

aus Internet

© Beckert von Janusz Kulczycki / Luban

oooooooooooooooooooooooooooooooooooo